



Campo Grande, 13 de julho de 2022.

**De: Centro de Integração da Criança e do Adolescente – CICA.**  
**Para: Secretaria Municipal e Assistência Social - SAS**

**Sr. Jose Mário Antunes da Silva**

**Assunto: Prestação de contas do Termo de Parceria nº 252 de 28 de outubro de 2021.**

Parcela: Única

Prezado Sr,

Vimos, por meio deste, encaminhar a prestação de contas do Termo de Parceria firmado entre o Município de Campo Grande – Secretaria Municipal de Assistência Social – SAS, parcela única, no valor de R\$ 20.000,00, recebida no dia 12 de novembro de 2021. Contendo as seguintes peças:

- Relatório de Execução do Objeto;
- Relatório de Execução Financeira;
- Relação de Receitas e Despesas Realizadas;
- Documento comprobatório das despesas;
- Extrato bancário;
- Justificativas;
- Lista de Presença das Oficinas;
- Orçamentos

<b>PROTOCOLO</b> GAB/SAS/PMCG Horário <u>10:15</u>  14 JUL. 2022 <i>Gobriel</i> Responsável
---

Para quaisquer esclarecimentos, estamos à disposição do e-mail [cicams@terra.com.br](mailto:cicams@terra.com.br) ou telefone (67) 3387-9627, com o Sr. Mário de Freitas.

Atenciosamente,

*Renata Cortada Dupas*  
Renata Cortada Dupas  
Presidente do CICA

	<p>PREFEITURA MUNICIPAL DE CAMPO GRANDE ESTADO DE MATO GROSSO DO SUL <b>SAS - Secretaria Municipal de Assistência Social</b></p>	<p><b>Relatório de Execução do Objeto</b></p>
---	--	---

ANEXO I

- ( ) Termo de Colaboração  
(x) Termo de Fomento

Tipo de Prestação de Contas	
PARCIAL – Período de Execução De __/__/____	FINAL – Período de Execução De 07.02.2022 a 01.07.2022

1. O Centro de Integração da Criança e do Adolescente CICA, firmou a parceria com a Secretaria Municipal de Assistência Social, através do Termo de fomento nº 252 de 28 de outubro de 2021, Processo Administrativo nº 50409/2021-20, Nota de empenho NE 76 1131S, tendo por objeto a realizar oficina de artes e de musicalização para as 240 crianças e adolescentes que frequentam o Centro de Integração da Criança e do Adolescente – CICA.

2. **Atividades ou projetos desenvolvidos para o cumprimento do objeto:** A oficina de musicalização foi realizada no período de 05 de janeiro de 2022 a 29 de junho de 2022, onde os encontros aconteciam nas quartas-feiras, das 8h às 11h e das 13h às 17h e a oficina de artes iniciou-se no dia 05 de janeiro de 2022 à 29 de junho de 2022, sendo realizadas as segundas e quartas-feiras. As crianças e adolescentes participantes da oficina foram divididas em 8 grupos conforme sua faixa etária e puderam vivenciar atividades musicais e o contato com a arte através da pintura em tela e trabalhos manuais. O objetivo da oficina de musicalização não foi somente ensinar as crianças e adolescentes a tocar instrumentos musicais, mas ajudá-los em seu desenvolvimento integral e fazer com que eles ampliem seu repertório musical. As crianças e adolescentes que participaram da oficina de musicalização puderam vivenciar através das atividades musicais as cirandas de rodas e brincadeiras sonoro-musicais como meio de interação, convívio social e aprendizagem de regras de convivência e cooperação de forma lúdica e espontânea. Na oficina de artes os participantes puderam vivenciar as artes através da pintura em tela e do desenho, os mesmos foram levados a soltar a imaginação e criatividade para produzir suas próprias pinturas. Percebemos que com esse projeto as crianças e adolescentes se socializaram, despertaram a sensibilidade, concentração, autoexpressão e a confiança individual e mútua, pois muitos perceberam o talento que tinham para pintar e tocar.

Concluímos que o Projeto Pintando e Cantando no CICA, foi um sucesso e cumpriu seu objetivo, pois através da oficina oportunizamos às crianças e aos adolescentes em situação de vulnerabilidades sociais a vivência da arte e da música e ao mesmo tempo trabalhamos a confiança, criatividade e a autoestima dos participantes. Encaminhamos os registros fotográficos das ações realizadas pelo projeto.

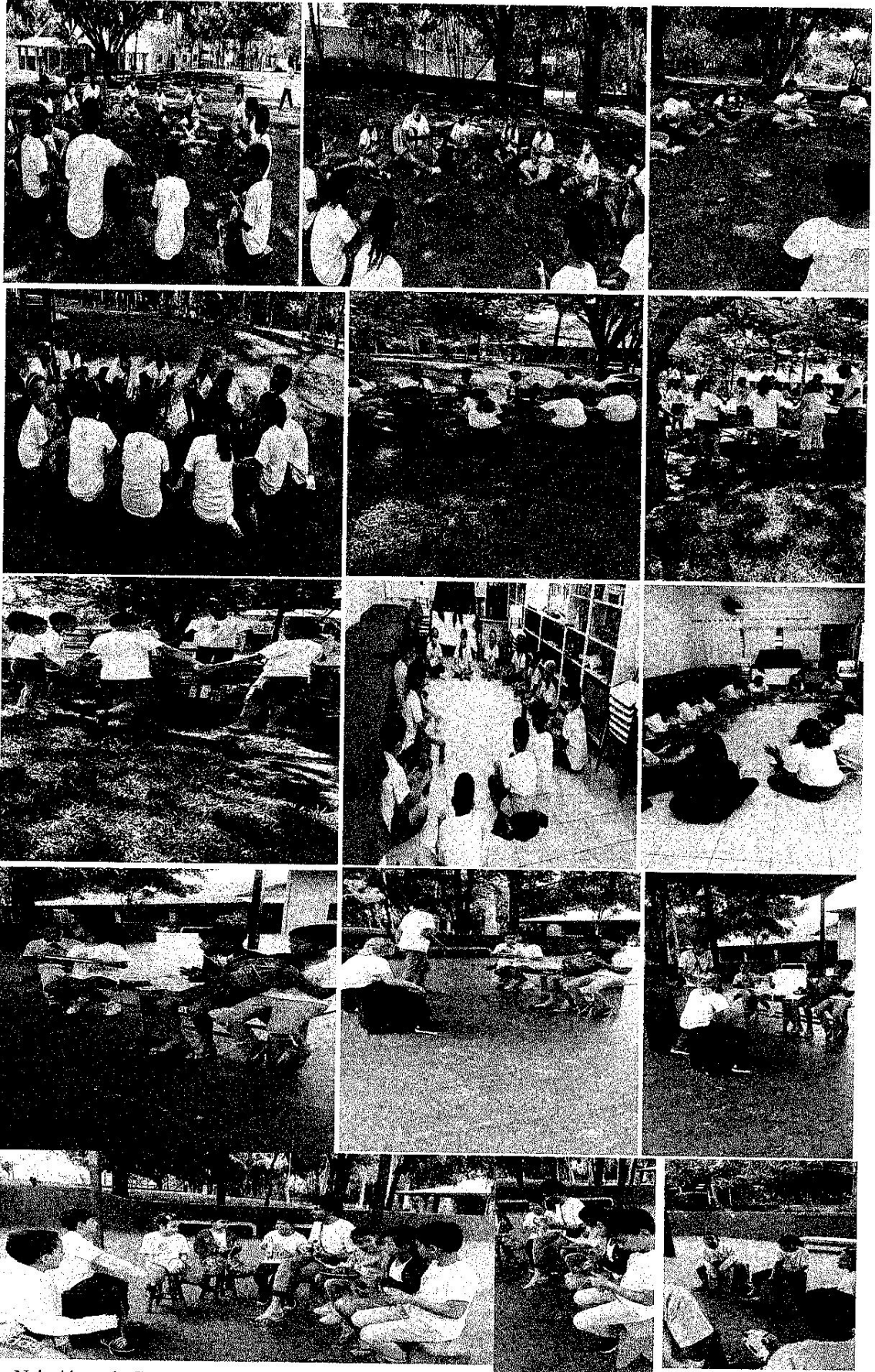

FOTOS OFICINA DE ARTES

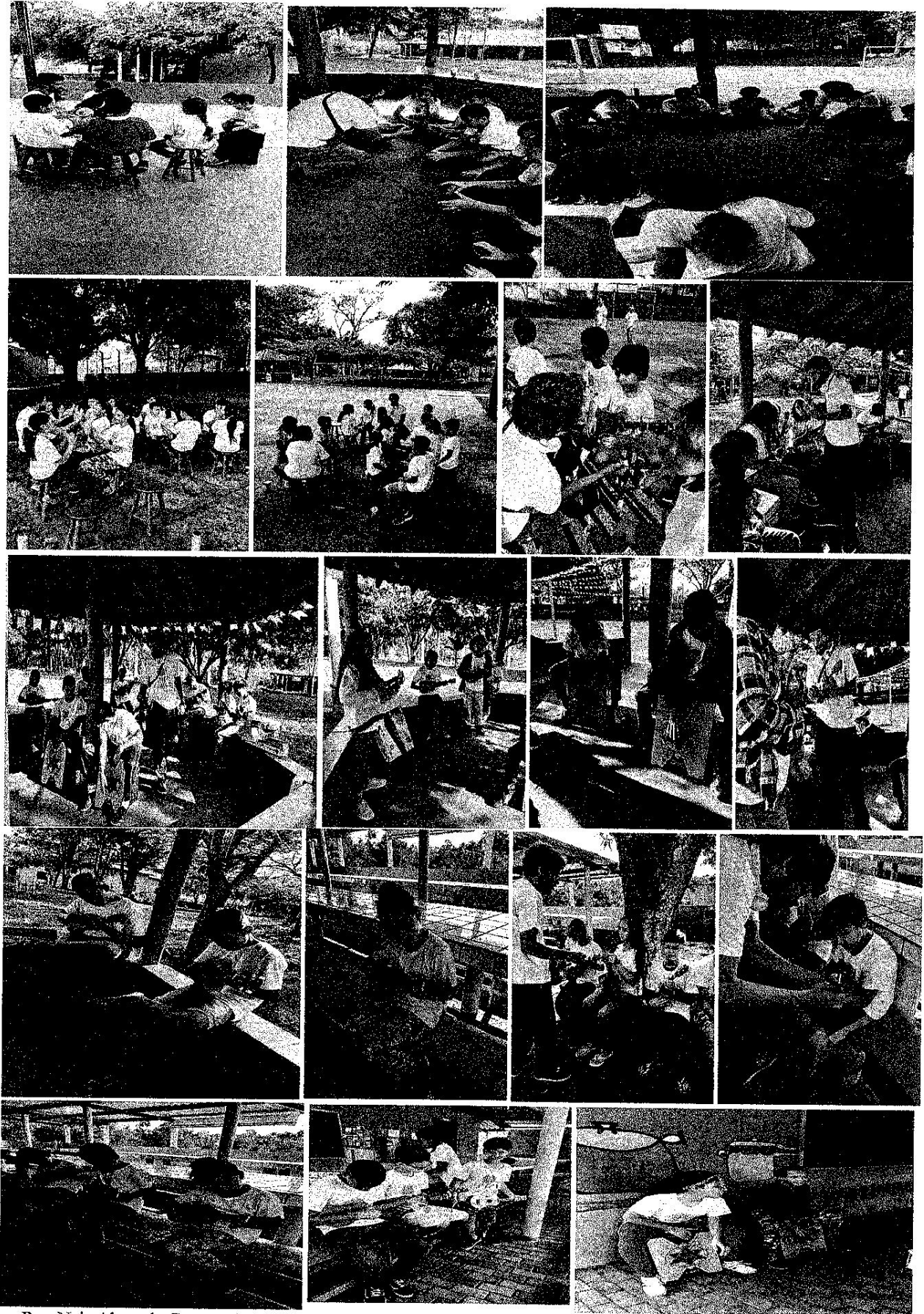



*Handwritten signature or mark.*



3. **Meta proposta:** 240 crianças e adolescentes
4. **Meta atingida:** 240 crianças e adolescentes atendidas no projeto
5. **Os recursos da parceria, efetivamente gastos, foram integralmente destinados à execução das metas previstas no Plano de Trabalho, que é parte integrante desta parceria.**
6. **As metas previstas foram executadas, conforme o Cronograma de Execução e Plano de Aplicação, tendo sido fielmente cumpridos os objetivos deste Termo.**
7. **Observações.**

#### Autenticação

Campo Grande, 13 de julho de 2022.

  
Renata Cortada Dupas  
Presidente do CICA

	<b>PREFEITURA MUNICIPAL DE CAMPO GRANDE</b> <b>ESTADO DE MATO GROSSO DO SUL</b> <b>SAS - Secretaria Municipal de</b> <b>Assistência Social</b>	<b>Relatório de Execução</b> <b>Financeira</b>
--	---	---

ANEXO II

( ) Termo de Colaboração

(x) Termo de Fomento

**Organização da Sociedade Civil:** Centro de Integração da criança e do Adolescente – CICA

**Termo de Fomento nº:** 252 de 28 de outubro de 2021.

**Tipo de Prestação de Contas**

( ) Parcial – Período de Execução de: \_\_\_/\_\_\_/\_\_\_ a \_\_\_/\_\_\_/\_\_\_

(X) Final – Período de Execução de 07.02.2022 a 01.07.2022

**Nota de empenho:** NE 76 1131S

EXECUÇÃO FÍSICA					
Meta	Período	Serviço	Unidade de medida*	Quantidade executada no período	
				Programado	Executado
240	Janeiro a Junho de 2022	PROJETO PINTANDO E CANTANDO NO CICA	Crianças e adolescentes	240	240

\*crianças e adolescentes, adultos, idosos, pessoas com deficiência e suas famílias.

EXECUÇÃO FINANCEIRA (EM R\$)			
ESPECIFICAÇÃO	VALOR – R\$	ESPECIFICAÇÃO	VALOR – R\$
Saldo Anterior	0,00	Despesas realizadas conforme descrição em anexo	20.129,80
Repasso recebido em 12.11.2021	20.000,00	Saldo	0,00
Recursos Próprios	129,80		
<b>TOTAL</b>	<b>R\$ 20.129,80</b>	<b>TOTAL</b>	<b>R\$ 20.129,80</b>

**Responsável pela execução financeira:**

Campo Grande, 13 de julho de 2022.

  
 Mário de Freitas  
 Coordenador do CICA

Campo Grande, 13 de julho de 2022.

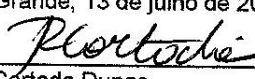
  
 Renata Cortada Dupas  
 Presidente do CICA



	<b>PREFEITURA MUNICIPAL DE CAMPO GRANDE</b> <b>ESTADO DE MATO GROSSO DO SUL</b> <b>SAS - Secretaria Municipal de</b> <b>Assistência Social</b>	<b>Relação de Receitas e</b> <b>Despesas Realizadas</b>
--	---	--

ANEXO III

( ) Termo de Colaboração

(x) Termo de Fomento

**Organização da Sociedade Civil:** Centro de Integração da criança e do Adolescente – CICA

**Termo de Colaboração nº:** 252 de 28 de outubro de 2021.

**Tipo de Prestação de Contas**

( ) Parcial – Período de Execução de: \_\_\_/\_\_\_/\_\_\_ a \_\_\_/\_\_\_/\_\_\_

(X) Final – Período de Execução de 07.02.2022 a 01.07.2022

**Relação das Receitas**

Parcela: Única recebida em 12 de novembro de 2021 no valor de R\$ 20.000,00

**Relação das Despesas**

Comprovante			Nome do Fornecedor	CH/OB	Valor
Tipo	Nº	Data			
Nota Fiscal	43	04.02.2022	Rodrigo Ocampos Vareiro	20.401	750,00
Tarifa bancária		04.02.2022	Banco do Brasil	830.351.200.222.514	10,45
Nota Fiscal	659	07.02.2022	Circo do Mato Grupo de Artes	20.701	2.000,00
Tarifa bancária		07.02.2022	Banco do Brasil	850.381.2000.137.396	10,45
Nota Fiscal	14790	16.02.2022	Nacional Com. Bem. EIRELI	552.936.000.131.632	3.500,00
Nota Fiscal	662	02.03.2022	Circo do Mato Grupo de Artes	30.201	2.000,00
Nota Fiscal	45	02.03.2022	Rodrigo Ocampos Vareiro	30.202	750,00
Tarifa bancária		02.03.2022	Banco do Brasil	890.611.100.122.856	10,45
Tarifa bancária		02.03.2022	Banco do Brasil	890.61.100.122.857	10,45
Nota Fiscal	666	05.04.2022	Circo do Mato Grupo de Artes	40.601	2.000,00
Tarifa bancária		06.04.2022	Banco do Brasil	840.961.200.218.501	11,00
Nota Fiscal	02	08.04.2022	Vinicius dos Santos Rocha	40.801	750,00
Tarifa bancária		08.04.2022	Banco do Brasil	850.981.200.285.836	11,00
Nota Fiscal	673	02.05.2022	Circo do Mato Grupo de Artes	50.301	2.000,00
Nota Fiscal	04	03.05.2022	Vinicius dos Santos Rocha	50.302	750,00
Tarifa bancária		03.05.2022	Banco do Brasil	861.231.200.051.980	11,00
Tarifa bancária		03.05.2022	Banco do Brasil	861.231.200.051.981	11,00
Nota Fiscal	06	02.06.2022	Vinicius dos Santos Rocha	60.201	750,00
Nota Fiscal	679	02.06.2022	Circo do Mato Grupo de Artes	60.202	2.000,00
Tarifa bancária		02.06.2022	Banco do Brasil	861.531.100.048.805	11,00
Tarifa bancária		30.06.2022	Banco do Brasil	801.811.100.119.047	11,00

Rua Nair Alves de Castro, 113 – Nossa Senhora do Perpétuo Socorro CEP 79.062-330 Campo Grande MS  
 Telefone (xx67) 3387-9627 E-mail [cicams@terra.com.br](mailto:cicams@terra.com.br) site [www.cicams.org](http://www.cicams.org) CNPJ 02.535.229/0001-56

*Handwritten signature/initials.*



Centro de Integração da Criança e do Adolescente – CICA

Nota Fiscal	587	01.07.2022	Circo do Mato Grupo de Artes	70.101	2.000,00
Tarifa bancária		01.07.2022	Banco do Brasil	851.821.200.167.033	11,00
Nota Fiscal	08	04.07.2022	Vinicius dos Santos Rocha	70.501	750,00
Tarifa bancária		13.07.2022	Banco do Brasil	821.940.900.153.267	11,00
<b>TOTAL</b>					<b>R\$ 20.129.80</b>

**Autenticação**

Campo Grande, 13 de julho de 2022.

Renáta Cortada Dupas  
Presidente do CICA